



www.butech.or.kr



제12회 부산국제기계대전

BUTECH 2025

5.20(화) ▶ 23(금) / bexco

30개국 550업체 (국내400, 해외150) · 1,900부스

 부산광역시  부산시기계공업협동조합  부산경남금형공업협동조합

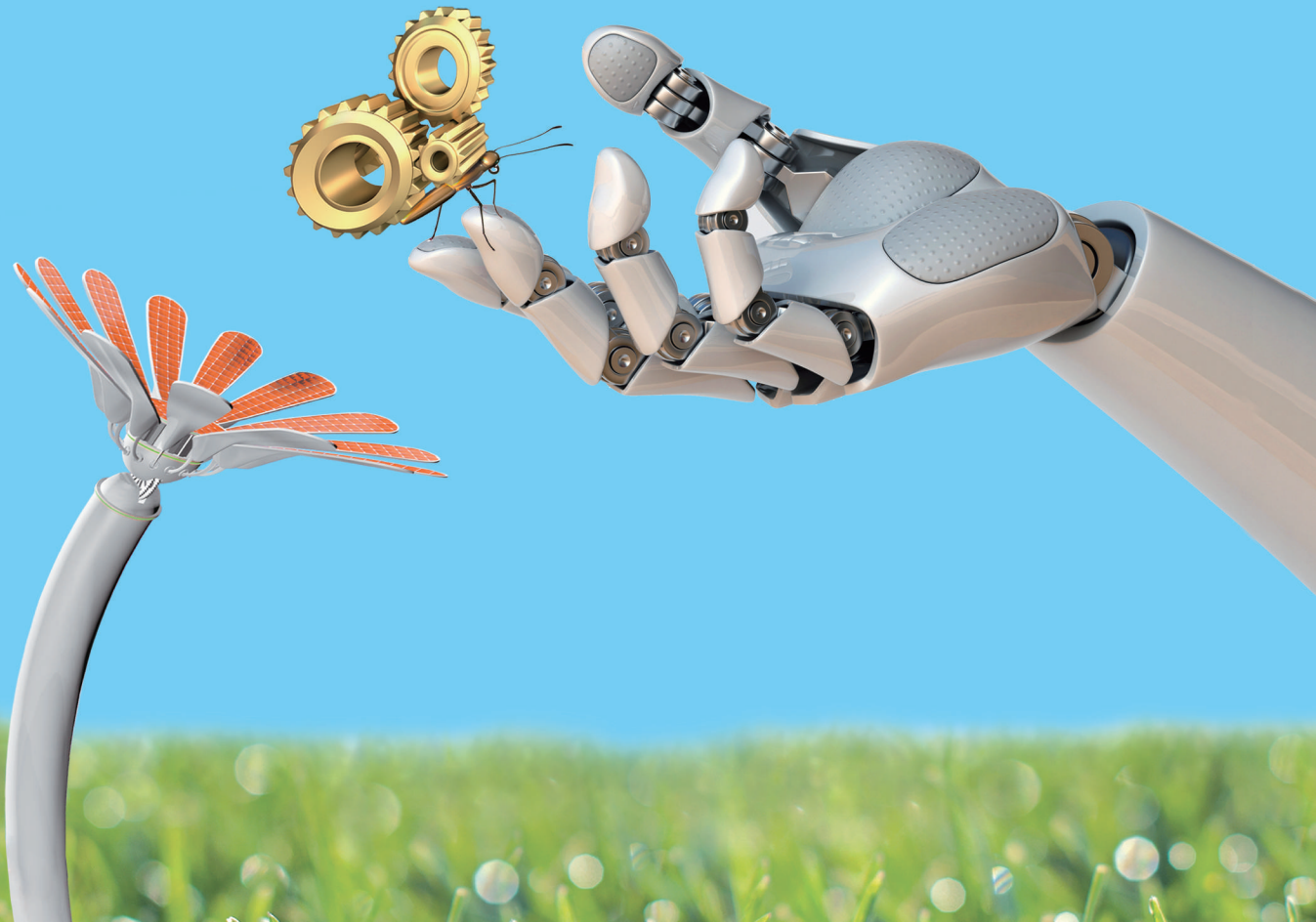

세계 기계관련 산업 주요 지표 Machinery Industry

▶ 세계가 주목하는 대형 시장 - 대한민국

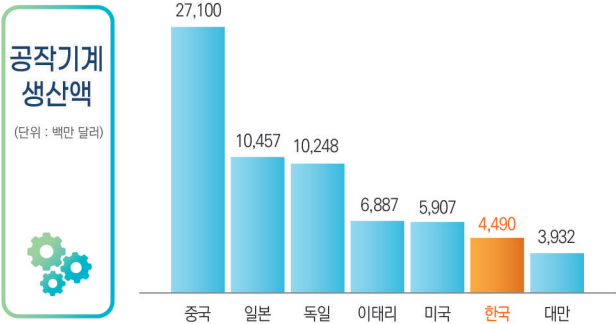

※ 출처: 가트너(2022년)



출처: 한국자동차산업협회(KAMA)(2023년 3월)

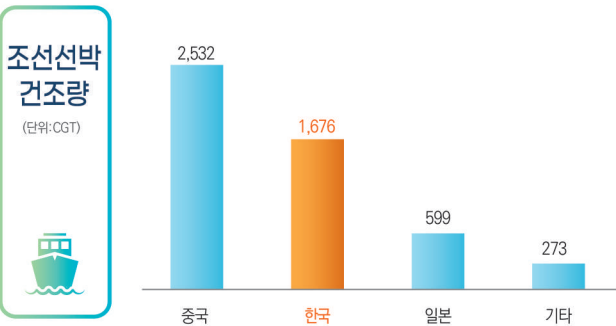

출처: 클락슨리서치(2023년)

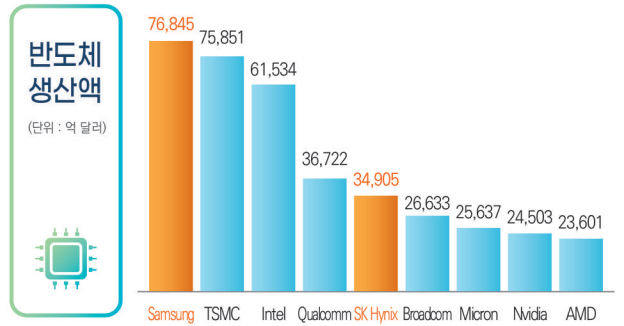

출처: 테크인사이츠(2022년)

부·울·경 메가시티 주요산업 현황 Major Industry of Southeast Area



- ▶ 울산: 자동차/조선/화학
- ▶ 부산: 자동차/기계부품/조선/수송물류/원자력
- ▶ 경남: 기계/조선/방위산업/우주항공

BUTECH 2025 +new 혁신 프로젝트

I 정밀금형가공기술전

- 부산 금형산업 공동혁신 특화단지 조성
- 부산 하이테크 기반 금형 종합지원센터 구축
- 하이테크 금형산업 산·학·연 교류회
- 부·울·경 메가시티 금형조합
- 전시기간 중 금형기계 공동구매 추진

Industry 4.0 Support Center (4차산업 지원센터) 운영

- 취업 지원** 취업 프로그램 운영
- 기술 교육** 장비교육
- 자금 대출** 장비구입 및 스마트팩토리 추진 사업 자금 대출
- 행정지원정책** 산업단지 운영 및 투자유치
- 기술혁신 지원금** 판로개척 사업화, 기술개발/사업화, 연구개발/중소기업 기술지
- 수출입 지원** 수출입 협력 및 물류지원
- 법률 자문** 중소기업 법률 자문

II 스마트팩토리 기술전

- Industry 4.0기반으로 新 제조 플랫폼 제시
- 자동화시스템 토탈 솔루션 제공
- 스마트팩토리 보급화 사업 지원
- 스마트팩토리 성공기업 및 운영기업 투어

III 동북아 스마트 물류플랫폼

- 고부가가치 스마트 복합물류산업 육성
- 스마트 복합 물류인프라 구축
- 글로벌 첨단 물류기업 유치
- 제도개선 등 투자환경 조성

동북아 스마트 물류플랫폼 - 부산 Smart Distribution Platform - BUSAN



공항



동북아 제1의 물류허브

- ▶ 무인-자동 상하역 터미널
- ▶ 유라시아 대륙 기종점



항만



철도



세계해양 5대도시

- ▶ 무인-완전자동 스마트 항만
- ▶ 278개 노선
- ▶ 3,000만 TEU 처리



일자리 창출 40만 개

- ▶ GDP 20조원
- ▶ 경제효과 약 70조원

가덕도 신공항, 부산 신항, 배후 철도 연계한 복합물류

산업별 주요 참관사 Major Buyers

▶ 각 분야 기계 관련 산업 주요 수요처 적극적인 참여

정밀기계

DN SOLUTIONS | ICI | HERSCHELT
 HYUNDAI WIA | SIMPAC
 한국정밀기계주식회사
 SNT 모터브

자동차

HYUNDAI | KIA | gm
 르노코리아자동차 | KG 모빌리티 | HI Mando

우주/항공

KOREAN AIR | KARI | 한국항공우주연구원
 Hanwha Aerospace | KAI | 한국항공우주산업주
 LIG Nex1

철강/비철금속

POSCO | HYUNDAI STEEL | DX 동국제강
 SeAH | 대한제강

전기/전자/IT

SAMSUNG 삼성전자 | LG
 삼성디스플레이 | SK 이머시브
 LG디스플레이 | LS전선

화학

LG화학 | GS칼텍스 | HYOSUNG
 (주)한화 | SK 이노베이션 | LOTTE CHEMICAL

2차전지

CATL | BYD | LG에너지솔루션
 Panasonic | SK | 삼성SDI | SAMSUNG

조선/해양플랜트

현대중공업 | stx Offshore & Shipbuilding | SAMSUNG 삼성중공업
 DSME 대우조선해양 | 현대미포조선 | SFF조선

연구기관

KIMS 재료연구소 | KIMM 한국기계연구원 | KATECH 자동차부품연구원
 KEITI 전지부품연구원 | KITECH 한국생산기술연구원 | 한국에너지기술연구원

건설/토목

대우건설 | GS건설주식회사 | SAMSUNG 삼성물산
 posco 포스코이엔씨 | 현대건설 | HDC 현대산업개발

전시개요 General Information

BUTECH is...

동북아시아 대표 기계산업 전시회를 지향합니다.

부산국제기계대전은 그동안 성공적인 전시 개최를 통해 국내 최고의 전시회로 자리잡았습니다. 한국을 넘어 동북아시아 지역의 국제적인 기계산업 전시회로 발돋움하고 관련 업체간의 활발하고 성공적인 비즈니스 교역의 장으로 도약하는 **부산국제기계대전**에서 성공의 기회를 마련하십시오!!

전시회명

- 국문:제12회 부산국제기계대전
- 영문:Busan International Machinery Fair 2025
- 약칭:BUTECH2025

전시기간

- 2025. 5. 20(화) ~ 23(금) / 4일간

전시장소

- BEXCO(벅스코)

전시규모

- 전시장 1, 2, 3, 4홀 전체(36,444㎡) 총 1,900부스

주 최

- 부산광역시, 부산시기계공업협동조합, 부산경남금형공업협동조합

주 관

- 한국산업마케팅연구원, 대한무역투자진흥공사

후 원

- 산업통상자원부, 중소벤처기업부, 중소기업중앙회, 한국산업단지공단, 한국기계연구원, 한국기계공업협동조합연합회, 부산상공회의소

참가업체

- 30개국 550업체(국내: 400업체, 해외: 150업체)

관람객

- 80,000명(국내: 75,000명, 해외: 5,000명)

부대행사

- 스마트팩토리 특별 세미나
- 글로벌 자동차 그룹 성공전략 세미나
- 수요가단체 구매 세미나
- 수출·구매상담회
- 대한기계학회 학술대회
- 신제품·신기술 발표회
- 빅데이터 매칭 시스템

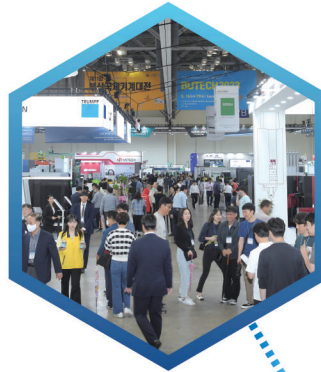

전시장 배치도 Exhibition Space

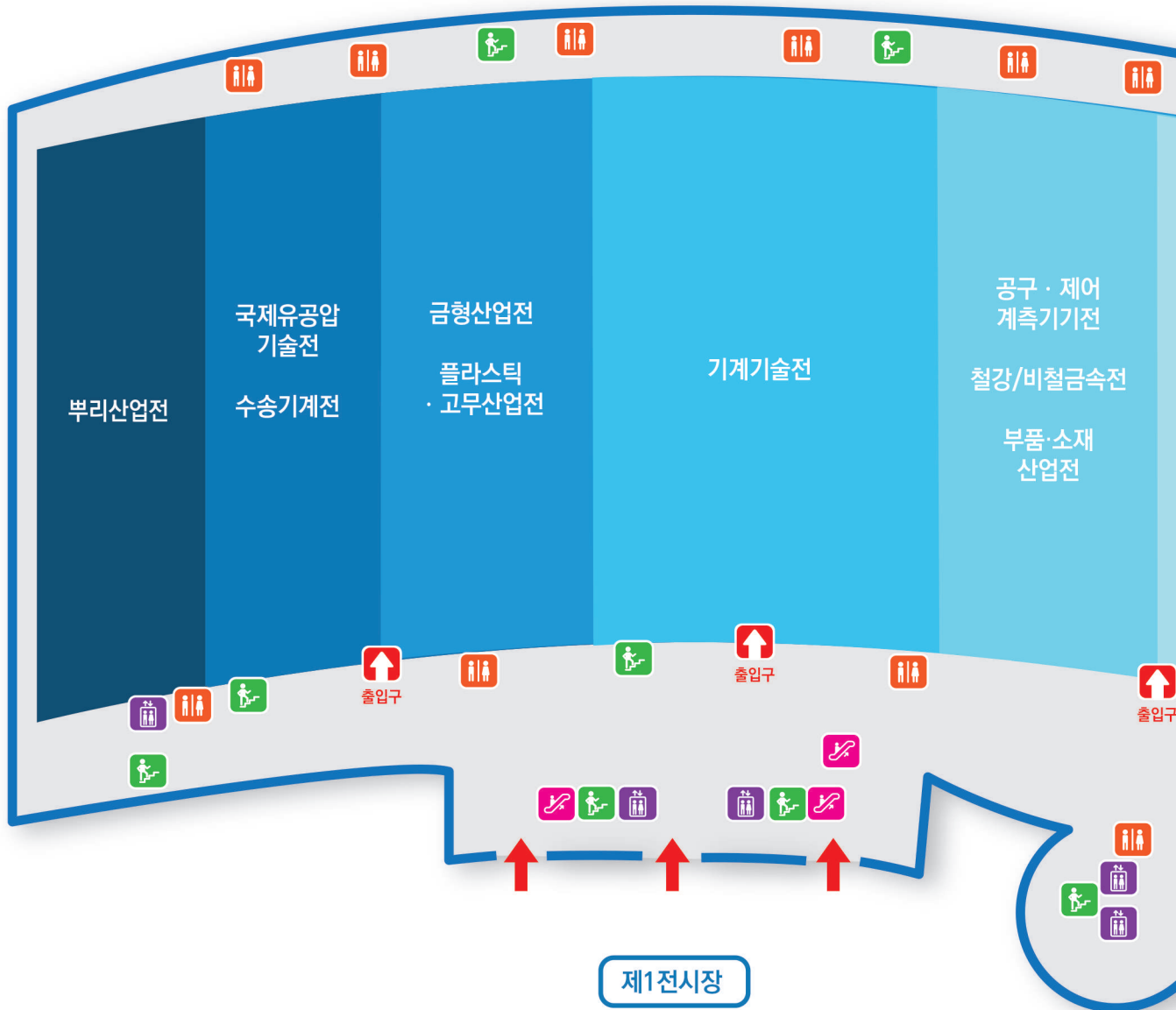

전시분야 Exhibits Field

- 기계기술전 (Machinery Fair)
- 금형산업전 (Die & Mold Fair)
- 플라스틱 · 고무산업전 (Plastic & Rubber Fair)
- 공구 · 제어계측기기전 (Tool & Test & Measurement Fair)
- 철강/비철금속전 (Steel & Metal Fair)
- 부품·소재산업전 (Parts & Material Fair)
- 부리산업전 (Puri Fair)
- 국제유공압기술전 (Pneumatic & Hydraulic Fair)
- 수송기계전 (Transport Fair)
- 신재생에너지 · 환경산업전 (New Renewable Energy & Environment Fair)
- 발전플랜트 · 기자재, 원자력기술전 (Power Plant & Equipment Fair)
- 미세먼지저감특별전 (Fine dust Fair)

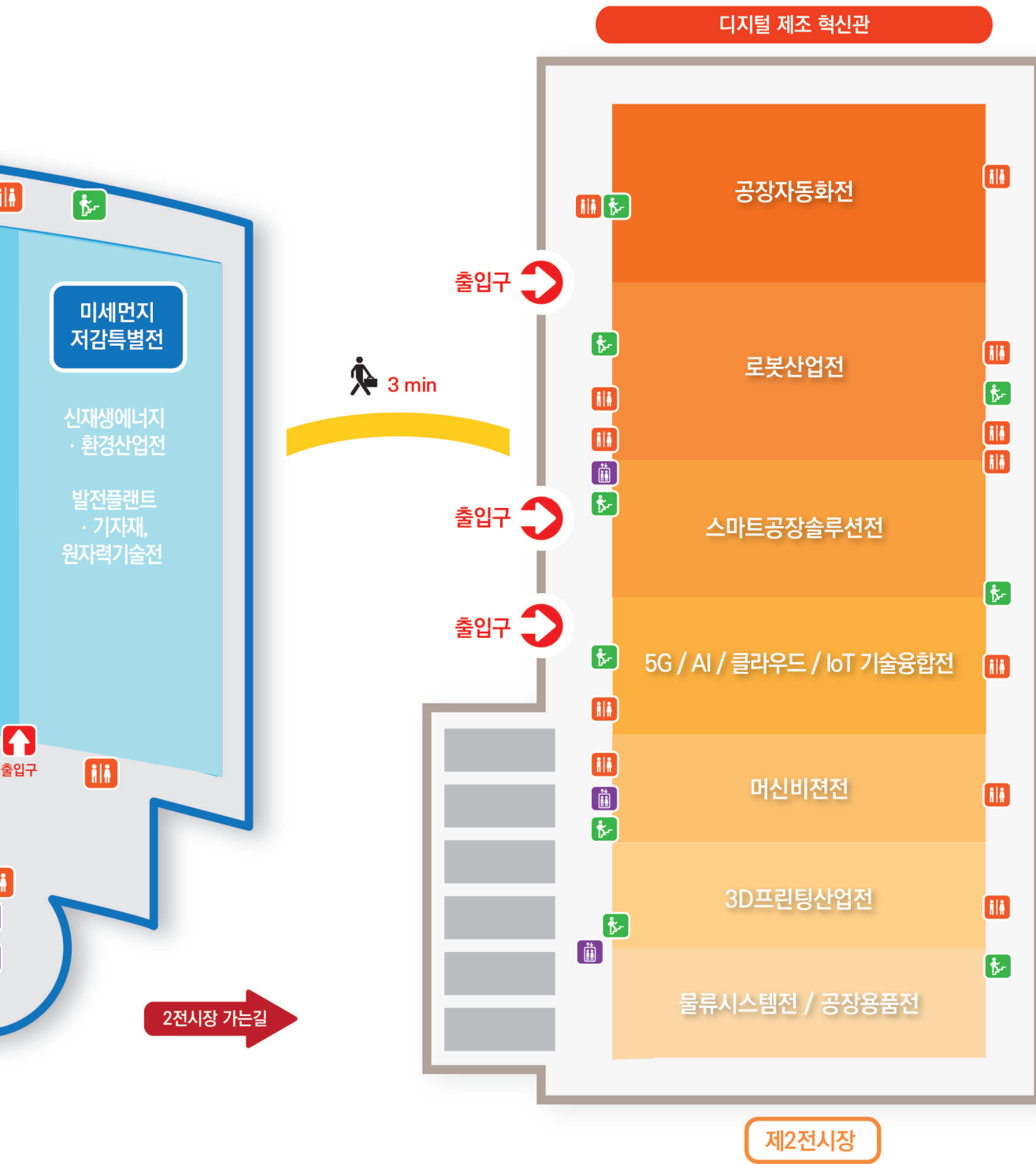

- 공장자동화전 (Factory Automation Fair)
- 스마트공장솔루션전 (Smart Factory Solution Fair)
- 로봇산업전 (Robot Fair)
- 5G / Ai / 클라우드 / IoT 기술융합전 (5G / AI / Cloud / IoT Fair)
- 머신비전전 (Machine Vision Fair)
- 3D프린팅산업전 (3D Printing Fair)

- 물류시스템전 (Supply Chain Management Fair)
- 공장용품전 (Factory Equipment Fair)

2

전시품목 Exhibits Profile

1 전시장

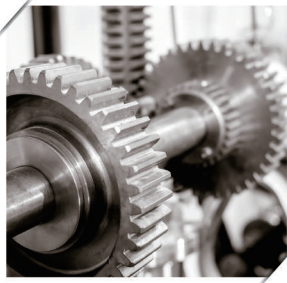
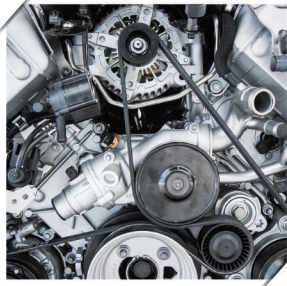

▶ 기계기술전 (Machinery Fair)

- 금속절삭가공기계
 - 밀링, 선반, 드릴링머신, 보링머신, CNC밀링, CNC선반, 형삭기, 호닝기, 연삭기 등
- 금속절단가공기계
 - 프레스, 절단/절곡기, 레이저가공시스템, 워터젯, 톱기계, 플라즈마절단기, 와이어커팅기 등
- 일반산업기계
 - 태핑기, 램핑기, 기관, 터빈/펠프, 종이가공기계, 섬유기계, 일반산업용 기계 등

▶ 금형산업전 (Die & Mold Fair)

- 금형/부품/소재 분야
 - 플라스틱금형, 프레스금형, 글라스금형, 다이캐스팅금형, 코아금형, 압력주조금형, 분말야금금형, 금형부품, 진공성형, 몰드베이스 등
- 금형가공 및 성형기기 분야
 - 사출성형기, 압출성형기, 블로우성형기, 다이캐스팅기, 진공성형기, 방전가공기, 벤딩머신, 흑연전극가공기 등
- 계측 및 검사 분야
 - 3차원측정기, 레이저측정기, 정밀계측기, 시험기, 경도측정기, 향온향습기, 온도조절기, 방전피복장치, 각종 측정기기 및 검사기기 등
- 기타분야
 - 각종 금형자재 및 부품, 기기수리 서비스, 각종 기술정보 및 관리, 인터넷 서비스 등

▶ 플라스틱 · 고무산업전 (Plastic & Rubber Fair)

- 원재료 및 부재료, 완제품, 가공기계, 후가공기계, 합리화기계 등

▶ 공구 · 제어계측기기전 (Tool & Test & Measurement Fair)

- 공구 분야
 - 특수강공구, 다이아몬드공구, 초경공구, 전동공구, 마그네틱공구, 기계공구, 공기압공구, 정밀바이스 등
- 제어계측기기
 - 현미경, CCD Camera, 박막측정기, Chart Recorder, 데이터 처리장치, 영상 처리장치, 계측기, 계량기, 시험장비, 검사장비, 온도/압력계이지, 원심분리기 등

▶ 철강/비철금속전 (Steel & Metal Fair)

- 고기능성 철강금속, 고기능성비철금속, 튜브 파이프, 금속포장 등

▶ 부품·소재산업전 (Parts & Material Fair)

- 기계부품/소재, 자동차부품/소재, 전자부품/소재, 금속부품/소재, 전기부품/소재 등

▶ 뿌리산업전 (Ppuri Fair)

- 용접, 주/단조, 열처리, 표면처리, 소성가공 등

▶ 국제유공압기술전 (Pneumatic & Hydraulic Fair)

- 공기압축기, 가스압축기, 송풍기, 유공압실린더, 진공펌프, 밸브류 등

▶ 수송기계전 (Transprot Fair)

- 호이스트, 크레인, 고소작업대, 에어밸런스, 지게차, 리프트, 콘베이어, 적치대, 원치, 자동창고 등

▶ 미세먼지저감 특별관 (Fine Dust Fair)

- 집진 및 저감장치
 - 공기청정기, 필터, 공조/환기설비, 집진기, 분무기, 클린룸 등

• 계측 및 측정기기

- 미세먼지 측정기, 원격감시장치(TMS), 경보기, 산소/오존 측정기, 공기질 관리시스템, 감지센서 등

▶ 신재생에너지 · 환경산업전 (New Renewable Energy & Environment Fair)

• 신재생에너지

- 그린카, 이차전지, 태양열, 연료전지, 바이오, 해양발전, 스마트그리드, 에너지저장시스템, 에너지 부품소재 등

• 환경산업

- 하수처리관련 기술 설비 플랜트, 이온교환설비, 통풍설비, 송풍기, 살균, 폐수처리, 이온교환기, 분리기, 각종펌프, 배수구 및 부속품, 각종 여과기, 공조기기, 각종 집진기, 촉매환원기, 생물학적 처리기, 반응기 등

▶ 발전플랜트 · 기자재, 원자력기술전 (Power Plant & Equipment Fair)

- 발전, 가스, 조선해양, 석유화학플랜트 · 기자재, 원자로반응기, 제어봉, 원자로압력용기, 원심분리기, 터빈발전기 등



2전시장

▶ 공장자동화전 (Factory Automation Fair)

• 모션컨트롤분야

- 서보모터, 드라이브, 리니어모터, 컨트롤러, 클러치, 브레이크, 감속기, 토크리미터, 변속기, 슬라이드 유닛, 자동전압조정기, 무정전전원장치 등

• FA시스템

- HMI, 디스펜서, 액추에이터, 베어링, 커플링, 샤프트, 실린더, 자동분사노즐 등

• 물류시스템

- 자동창고 및 시스템, 컨베이어, 트럭로더, 자동포장기, 라벨러, 플라스틱벨트, 자동문, 무인반송차, 진공흡착이송시스템, 상하차시스템, 물류정보시스템 등

• CAD/CAM/CAE 및 소프트웨어분야

- CAD/CAM/CAE, FA소프트웨어, 생산관리시스템, 정보관리시스템, 설계자동화시스템, 프로세스컨트롤, 모니터링시스템, 워크스테이션 관리시스템, 산업용컴퓨터 등

▶ 로봇산업전 (Robot Fair)

- 리니어로봇, 용접로봇, 도장로봇, 조립용로봇, 취출로봇, 핸들링로봇, 나사체결로봇, 가공용로봇, 2축직교좌표로봇, 다관절로봇, 부품삽입로봇, 극한작업용로봇, 검사로봇, 클린로봇 등

▶ 스마트공장솔루션전 (Smart Factory Solution Fair)

- 생산제조혁신솔루션, 공정제어시스템, MES, MMI, DCS, 환경공정감시제어, 터치판넬, 스마트오피스 등

▶ 5G / AI / 클라우드 / IoT 기술융합전 (5G / AI / Cloud / IoT Fair)

- 5G Network, 통신케이블, AI칩/부품, 딥러닝, AI솔루션, AI컴퓨팅, 빅데이터, 소프트웨어 서비스플랫폼, 개발플랫폼

▶ 머신비전전 (Machine Vision Fair)

- 머신비전 시스템, 머신비전 센서, 머신비전 측정 시스템, 광학/렌즈, 관련 응용 프로그램 등

▶ 3D프린팅산업전 (3D Printing Fair)

- 3D프린터, 3D스캐너, 3D조각기, 3D소프트웨어, 3D프린터 재료 및 부품 등

▶ 물류시스템전 (Supply Chain Management Fair)

- AGV, SCM IT솔루션, 풀필먼트시스템, 스마트 모빌리티, 콜드체인솔루션, 포장기자재, 패키징 솔루션

▶ 공장용품전 (Factory Equipment Fair)

- 보호 및 안전용품, 운반/이동용품, 작업대, 조명기기, 작업공구 등



참가신청안내 Application Guidelines

▶ 신청기간

- 2025년 3월 24일(월)까지 선착순 신청접수(부스 소진 시 조기 마감)

▶ 신청방법

- 온라인 참가신청 or 참가신청서(소정양식) 및 사업자등록증사본을 E-Mail 또는 Fax 송부

▶ 참가비

(부가세별도, 단위:원)

구분	조기신청 1	조기신청 2	일반신청
기간	~ 2024. 8. 31	~ 2024. 11. 30	2024. 12. 1 ~
독립부스	1,800,000	1,900,000	2,100,000
조립부스	2,200,000	2,300,000	2,500,000
프리미엄	2,800,000	2,900,000	3,100,000

▶ 참가비 할인혜택

구분	할인금액	비고
BUTECH 2023	20만원	BUTECH 2023 기 참가업체
부산지역업체	20만원	택1
경남지역업체	10만원	
조합 회원사	20만원	부산기계조합, 부산경남금형조합 회원사

※최대 50만원까지 적용(조기신청 할인 포함)

▶ 부대시설(설치 및 사용료)

(부가세별도)

전기	압축공기	급배수	전화	인터넷전용선	고객관리시스템
60,000원 /kW	9mm:200,000원/개소	200,000원 /개소	80,000원 /대	150,000원 /Port	200,000원 /대
	15mm:300,000원/개소				
	20mm:400,000원/개소				

▶ 참가비 납부

구분	금액	납부방법
계약금	참가비 총액의 50%	참가신청 후 3일 이내
잔금	참가비 총액의 50%	2025년 3월 31일(월)까지 납부

▶ 온라인 납부

은행	계좌번호	예금주명
국민은행	445701-01-097827	한산마케팅연구원

※송금시 반드시 "회사명"을 기재해 주십시오.

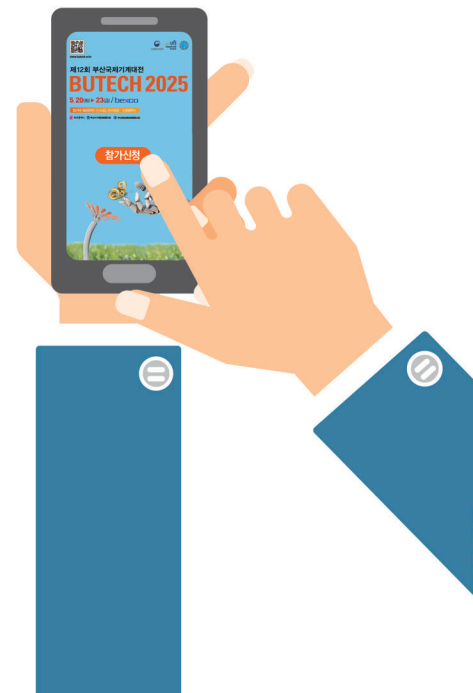

전시부스안내 Booth Guidelines

▶ 독립부스

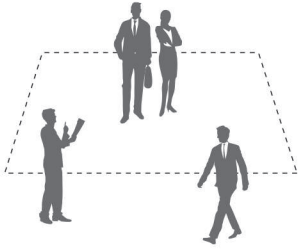

- 주최자는 전시면적만 제공하며, 전시자가 자체적으로 지정용역 업체를 선정, 전시장치물 설치 및 장식을 진행하는 부스
 - 독립부스 최소신청 단위는 2개 부스임
 - 시설 구조물의 높이는 전시장 바닥으로부터 5m를 초과할 수 없음
 - 독립부스 출품업체는 장치 공사시 도면을 제출하여 주최측의 승인을 받아 시공
 - 조명을 설치할 경우 반드시 전기를 신청하여야 함

▶ 조립부스



- 전시자의 편의를 도모하기 위하여 주최자가 조립식으로 된 부스 장치물을 일괄적으로 시공하여 주는 부스
 - 기본장치 제공내역
상호간판, 스포트라이트, 콘센트, 안내데스크, 의자, 파이텍스, 전기 단상220V-1kw

▶ 프리미엄부스



- 참가업체의 편의를 도모하기 위하여 주최자가 고급화 된 부스장치물을 일괄적으로 시공하여 주는 부스
 - 기본장치 제공내역
상호간판, 스포트라이트, 콘센트, 안내데스크, 의자, 파이텍스, 전기 단상220V-1kw

부스배정

참가신청순(계약금 납입), 전시분야, 신청면적 등을 고려하여 공개 배정

BUTECH 2023 포토존 BUTECH 2023 Photo Zone



홍보계획 Promotion Campaign

홍보 Promotion

▶ 미디어홍보

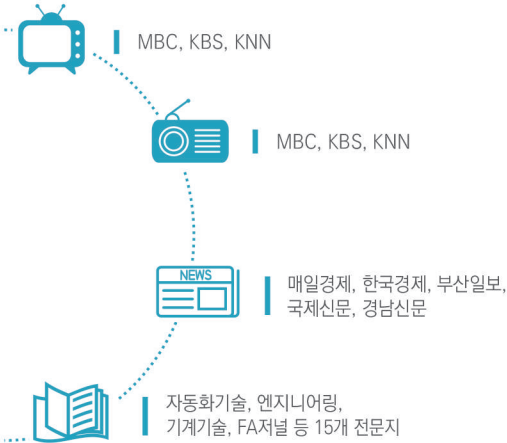

▶ 간행물 발간 배포

- 전시회 종합카드록 발간 배포
- 전시회 관람안내서 제작 배포
- 전시회 뉴스레터 제작 배포
- 홍보용 CD제작 배포(20,000개)

▶ 선전홍보물

- 선전탑**
서울, 부산, 창원, 울산 주요광장
- 육교현판**
서울, 부산, 울산, 녹산, 창원, 여천공단 주요 간선도로
- 현수막**
부산, 창원, 울산, 대구, 여천, 광양, 포항, 수도권 등 공단 중심

▶ 온라인홍보



- www.butech.or.kr 공식 홈페이지 운영
- 공식 SNS(페이스북, 블로그) 운영
- 주최 및 후원기관 홈페이지 링크 홍보
- 대상 수요층에게 E-Mail 발송
- 참관객 사전등록

▶ 초청장발송



- 무료관람 초청장(20만부)발송
- 한국산업단지공단 산하 20개 단지내 20,000여개 입주업체
- 영남지역(50인 이상)기업체에 초청장 발송
- 전회년도 관람객(62,274명) 전시회 재참관 유도

온라인전시회 / 실시간 전시회 운영

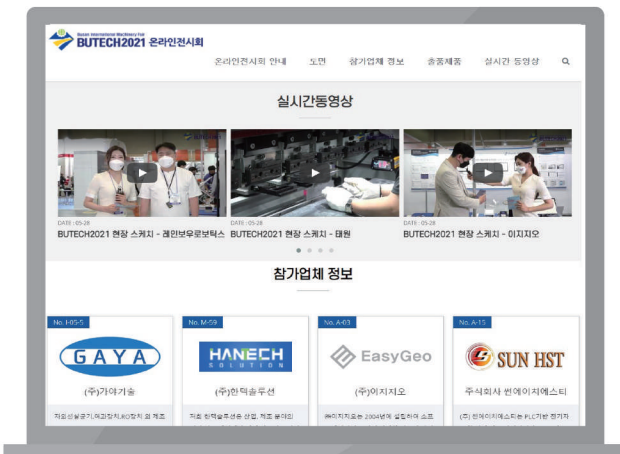

- 참가업체의 전시품목 사전 홍보와 실시간 현장 동영상을 통하여 전시회 성과 만족도 상승

BUTECH 2023 개최결과 BUTECH 2023 Review

▶ BUTECH 2023 개최결과



참가국
28개국



참가기업
453업체



참가부스
1,742부스



참관객
62,274명

▶ 참관객 현황

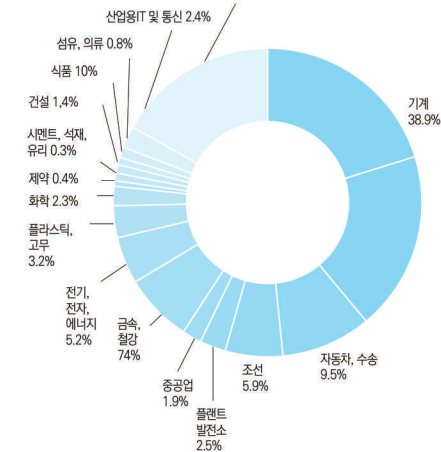
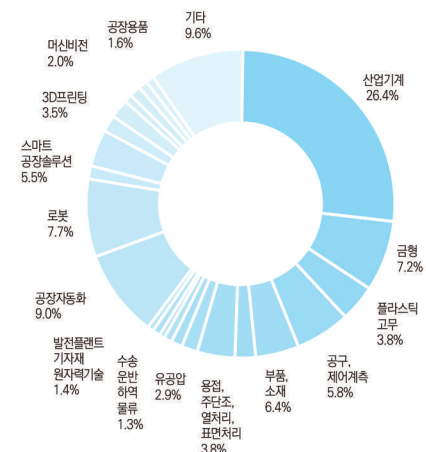
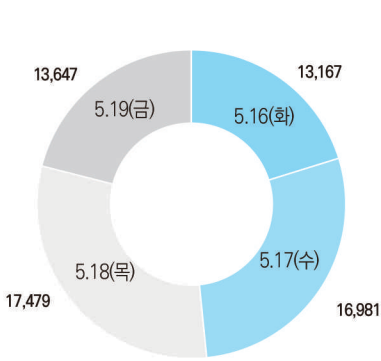

▶ 일별 참관객

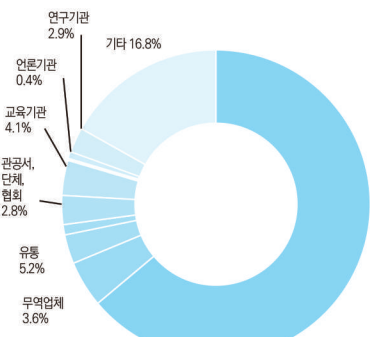

▶ 산업분류

▶ 관심분야

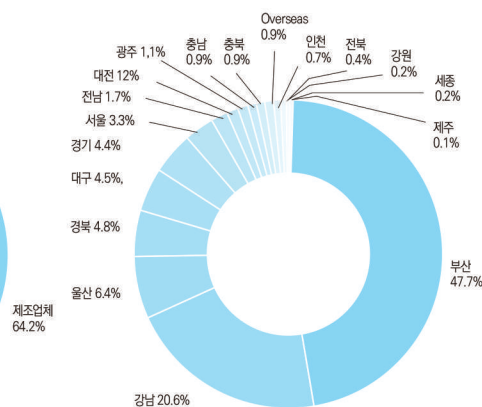

▶ 지역별 참관객

▶ 업종분류

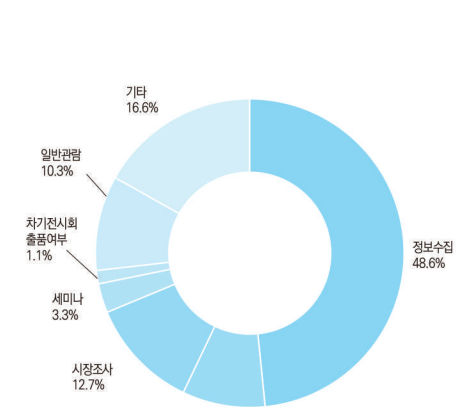

▶ 관람목적

참가신청서 Application Form

▶ 참가분야 (해당분야를 선택하여 V표시)

- | | | |
|--|--|---|
| <input type="checkbox"/> 기계기술전 | <input type="checkbox"/> 금형, 플라스틱·고무산업전 | <input type="checkbox"/> 공장자동화, 로봇산업전 |
| <input type="checkbox"/> 스마트공장, SCM | <input type="checkbox"/> 공구·제어계측, 부품·소재전 | <input type="checkbox"/> 용접, 유공압, 수송물류전 |
| <input type="checkbox"/> 신재생에너지·환경, 발전플랜트전 | <input type="checkbox"/> 미세먼지 저감특별전 | |

▶ 신청자

회사명	국 문			
	영 문			
주 소				
전 화		FAX		
대표자	성 명		홈페이지	
담당자	성 명		직 위	
	휴대폰		E-mail	
전시품목	국 문			
	영 문			
전자세금계산서	담당자		계산서수령 E-mail	

■ 회사명(국·영문) 기재 시 정확하게 기입하여 주시기 바랍니다. 기입하신 회사명은 조립부스 상호간판 설치 시 그대로 기재됩니다.

▶ 신청내역 및 금액

구 분	신청내역		단가(VAT별도)	신청금액
독 립 부 스		부스	2,100,000원 / 부스	원
조 립 부 스		부스	2,500,000원 / 부스	원
프 리 미 엄 부 스		부스	3,100,000원 / 부스	원
고객관리시스템		대	200,000원 / 대	원
전 기	단상220V(60Hz)	kW	60,000원 / kW	원
	삼상220V(60Hz)	kW		원
	삼상380V(60Hz)	kW		원
압 축 공 기	9mm	개소	200,000원 / 개소	원
	15mm	개소	300,000원 / 개소	원
	20mm	개소	400,000원 / 개소	원
금 배 수		개소	200,000원 / 개소	원
전 화		대	80,000원 / 대 (해와:200,000원 / 대)	원
인 터 넷 전 용 선		Port	150,000원 / Port	원
할 인 금 액				원
소 계				원
부가가치세(VAT)				원
합 계				원

당사는 BUTECH 2025 전시회 참가규정(이면수록)을 준수할 것을 서약하며 사업자등록증사본을 동봉, 상기와 같이 참가신청서를 제출합니다.

입금은행	계좌번호	예금주
국민은행	445701-01-097827	(주)한산마케팅연구원

202 년 월 일

계약담당자 (인)

■ 계약금 납부: 참가비 총액 50% - 참가신청 후 3일 이내

■ 잔금 완납일: 2025년 3월 31일(월)까지

대 표 자 (인)

본 신청서에 날인하는 자는 참가업체를 대표하여 본 계약을 이행할 권한과 의무가 부여되었음을 보장합니다.

BUTECH 2025 사무국

한국산업마케팅연구원 T. 02-588-2526
부산시기공협회 T. 051-266-4517

F. 02-588-2599
F. 051-266-4521

E. hipark@kimikorea.com
E. pumico@pumico.or.kr

참가규정 Participation Rules

제 1조 용어의정

1. "전시자"라 함은 본 전시회 참가를 위하여 참가신청서를 제출한 회사, 단체 및 개인을 말한다.
2. "전시회"라 함은 "제12회 부산국제기계대전(BUTECH2025)"를 말한다.
3. "주관자"라 함은 "(주)한산마케팅연구원"을 말한다.

제 2조 참가신청

1. 전시회 참가신청을 하고자 하는 자는 참가신청서를 작성하여 주관자에게 제출하여야 한다.
2. 전시자는 참가신청서를 제출한 후 3일 이내에 참가비의 50%를 참가계약금으로 납입하여야 한다. 다만 전시장 면적이 소진된 경우 또는 출품예정품목이 전시회에 적합하지 않다고 판단될 경우 주관자는 참가신청접수를 거부할 수 있으며, 또한 참가 신청 접수 후에도 주관자는 전시회 사정에 따라 15일 이내에 참가신청과 참가계약금 등 기 납부금을 반려할 수 있다.

제 3조 전시면적 배정

1. 주관자는 신청접수순, 신청면적, 전시품의 성격 및 기타 합리적인 방법에 의거하여 선착순 또는 임의배정으로 전시위치를 배정하며 전시자는 이의를 제기할 수 없다.
2. 주관자는 특별한 사정이 있는 경우 전시회 장치기간 이전이면 전시자에게 배정된 전시위치 및 면적을 전시자와 협의하여 변경할 수 있으며, 전시자는 불가항력적인 경우를 제외하고는 주관자의 요구에 최대한 협조를 하여야 한다.

제 4조 전시장 관리

1. 전시자는 참가신청에 명시한 전시품을 전시하고 상주요원을 배치 하여 자사부스 관리에 만전을 기하여야 한다.
2. 전시자가 참가신청서에 명시한 전시품과 상이한 전시품을 전시하거나 전시회 성격에 부합되지 않는 물품을 전시할 경우에는 주관자는 즉시 중지, 철거 또는 반출을 명할 수 있다. 이 경우 참가비는 반환되지 아니하며 전시자는 이에 따른 배상을 청구할 수 없다.
3. 주관자는 필요한 경우 특정인의 전시장 출입을 제한할 수 있다. 전시자는 주관자의 서면 동의없이 배정된 전시면적의 전부 또는 일부를 타인에게 양도, 전대 또는 상호간에 교환할 수 없다.
4. 전시자는 전시실의 바닥, 천장, 기둥, 벽면 등에 페인트칠, 못질 등 원상변경을 할 수 없으며, 전시장의 손상에 대해서는 주관자의 복구 요청 등에 따라 적절한 손해배상을 해야 한다.
5. 주관자는 질서유지와 안전관리, 사회적 물의를 일으킬 수 있는 행위의 예방 등을 위하여 전시품목, 전시행위 등을 선별적으로 배제 또는 제한할 수 있다.

제 5조 참가비 납입조건

1. 전시자는 참가비의 50%에 해당하는 계약금을 참가신청서 제출 후 3일 이내에 납입해야 하며, 잔금 50%는 2025년 3월 31일(월)까지 납입해야 한다.
2. 전시자가 잔금을 지정된 기한 내에 납부하지 않을 경우 주관자는 참가약정을 해지할 수 있으며, 이 경우 전시자는 이미 납입한 참가비에 대해 그 반환을 청구할 수 없다.
3. 전시자가 참가비, 기술지원비 등 제반비용 미납 시, 주관자는 완납시까지 선택적으로 그 전시자의 전시품을 유치할 수 있다. 이 경우 발생하는 제반비용은 전시자의 부담으로 한다.

제 6조 전시자의 참가취소 또는 변경

1. 전시자가 약정한 전시면적 전부 또는 일부사용을 취소할 시 전시자는 즉시 주관자에게 서면으로 취소통보를 하여야 한다.
2. 전시자가 참가신청 및 계약서 제출 후 참가를 취소하거나 규모를 축소할 경우 다음에 정한 위약금 상당액을 참가취소 후 15일 이내 주관자에게 납부하여야 한다. 단, 기납입된 참가비는 동 위약금으로 차감하며, 부족 시 추가 납입하여야 하고, 잉여 시 반환한다.
 - 2025. 1. 31이전 취소할 경우 참가비(부스비)의 50%를, 축소 시 축소분의 30%를 위약금(부가세없음)으로 납부.
 - 2025 2. 1부터 2025. 4. 30까지 취소할 경우 참가비(부스비)의 80%를, 축소 시 축소분의 50%를 위약금(부가세없음)으로 납부.
 - 2025. 5. 1이후 취소 또는 축소할 경우 참가비(부스비) 100%를 위약금(부가세 없음)으로 납부.
3. 환불금액에 대해서는 이자를 지급하지 아니한다.

제 7조 전시회의 취소 또는 변경

주관자가 전시회 개최를 취소하는 경우, 이미 납입된 참가비 전액을 전시자에게 반환한다.
다만, 불가항력 및 기타 주관자의 귀책사유가 아닌 특별한 사정으로 전시회가 취소 또는 개최일이 변경되었을 경우에는 이를 반환하지 않는다. 이 경우 전시자는 주관자에게 보상을 청구할 수 없다.

제 8조 장치 및 전시품 진열

전시자는 지정기간 내에 장치 및 전시품 반입, 진열을 완료하여야 한다.

제 9조 전시물 및 장치물 반출

1. 전시자는 지정기간 이내에는 모든 전시품 및 장치물을 반출하여야 하며, 반출을 지연할 경우 주관자가 부담하게 될 제반 비용을 주관자에게 납입하여야 한다.
2. 전시자는 전시회 기간 중 임의로 전시품을 반출하거나 철거할 수 없다.

제 10조 전시장 경비, 위험부담 및 보험

1. 주관자는 전시자 및 방문객을 위하여 적절한 경비조치를 취한다.
2. 전시자는 전시기간 및 장치/철거 기간 중 발생하는 배당면적 내의 장치물 및 전시품에 대한 훼손 및 도난에 대하여 전적인 책임을 진다.
3. 전시자가 고의 또는 과실로 화재, 도난, 파손 기타사고를 발생하게 하여 주관자 또는 타인에게 손해를 입힌 때에는 전시자가 전적인 배상책임을 지며, 전시품 등에 대한 보험가입 역시 전시자의 책임으로 한다.

제 11조 방화규칙

1. 장치물 및 전시장내의 모든 자재는 소방법규에 따라 적절한 불연 처리가 되어야 한다.
2. 주관자는 필요에 따라 전시자에게 화재방지과 관련한 시정을 요구할 수 있다.

제 12조 보충규정

주관자는 필요한 경우, 참가규정에 명시되지 않은 보충규정을 제정할 수 있다.

제 13조 분쟁해결

본 규정의 해석에 관하여 발생하는 쌍방의 권리, 의무에 대한 분쟁은 대한상사중재원의 중재 판정에 따른다.



bexco | Busan Exhibition & Convention Center | www.bexco.co.kr



부산광역시 해운대구 APEC로 55

BUTECH 2025 사무국

한국산업마케팅연구원
부산시기계공업협동조합

T. 02 - 588 - 2526

T. 051 - 266 - 4517

F. 02 - 588 - 2599

F. 051 - 266 - 4521

E. hipark@kimikorea.com

E. pumico@pumico.or.kr